

MEMORANDO SEI N° 0021411253/2024 - SGP.USS.SMT

Joinville, 21 de maio de 2024.

À Secretaria de Administração e Planejamento - Unidade de Licitações

Sr. Ricardo Mafra

Secretário

Assunto: Resposta Memorando SEI n° 0021049512 (Análise de Amostras do Pregão Eletrônico n° 419/2023).

Em atenção ao solicitado no memorando 0021049512, apresentamos as manifestações das análises das amostras entregues **até o dia 09 de maio de 2024, entre 07:00 e 13:00 horas** das seguintes empresas:

- **EPINET COMERCIO DE EQUIPAMENTOS DE PROTECAO LTDA**, referente aos Itens 01 e 51, da proposta comercial documento SEI n° 0020998605;

Empresa apresentou uma Amostra dos **item 01 e 51**, conforme anexos SEI: 0021210560, SEI: 0021215949, como segue abaixo:

Item 01: Avental de Soldador Avental confeccionado em raspa de couro, com mangas, tipo barbeiro, com ajustes, tamanho de 120 cm de comprimento por 60 cm de largura, com CA - Certificado de Aprovação.

Análise da Amostra: Empresa apresentou um Avental de Soldado, CA 35.236, marca: PLASTCOR DO BRASIL LTDA.

Descritivo do C.A: Avental de segurança confeccionado em raspa, tipo barbeiro, com mangas e elástico para ajuste.

Em análise do descritivo (analisado medidas e ajuste), estando de acordo com o solicitado. **Estando Aprovada.**

Item 51: Luva de Segurança de Vaqueta Tipo Petroleira, reforço interno na palma, com CA – Certificado de Aprovação. Tamanho: 9.

Análise da Amostra: Empresa apresentou uma Luva de Vaqueta, CA 35.693, marca: PLASTCOR DO BRASIL LTDA.

Em análise do descritivo, ao verificar no site do MTB (<http://caepi.mte.gov.br/internet/ConsultaCAInternet.aspx>) o CA 35.693, refere a luva como tamanho 9,5. Não estando de acordo com o edital, que solicita no descritivo "Tamanho: 9". **Estando Reprovada.**

- **MGS BRASIL DISTRIBUIDORA LTDA**, referente aos Itens 12 e 53, da proposta comercial documento SEI nº 0020974776;

Empresa apresentou uma Amostra dos **item 12 e 53**, conforme anexos SEI: 0021267063, SEI: 0021267092, como segue abaixo:

Item 12: BOTA EM PVC CANO LONGO Bota de segurança cano longo tipo impermeável, cor preta, de uso profissional, confeccionada em policloreto de vinila (pvc) injetado em uma só peça, solado antiderrapante, com no mínimo 32 cm de altura (base nº 40). Com CA - Certificado de Aprovação. Tamanho 47.

Análise da Amostra: Empresa apresentou um par de Bota de PVC, CA 36.026, marca: INNOVARE EQUIPAMENTOS DE PROTECAO LTDA.

Descritivo do C.A: Calçado ocupacional bota impermeável tipo D, classe II; confeccionado em PVC (policloreto de vinila) injetado; cano longo na cor preta, branca ou azul; solado com propriedades antiderrapantes na cor preta, branca ou amarela, resistente à óleo combustível.

Em análise do descritivo, estando de acordo com o solicitado. **Estando Aprovada.**

Item 53: Luva de Vaqueta Tamanho 11 Luva de Segurança de Vaqueta Tipo Petroleira, reforço interno na palma, com CA – Certificado de Aprovação. Tamanho: 11.

Análise da Amostra: Empresa apresentou um par de Luvas de Vaqueta, CA 16.072, marca ZANEL INDUSTRIAL LTDA.

Em análise do descritivo, ao verificar no site do MTB (<http://caepi.mte.gov.br/internet/ConsultaCAInternet.aspx>) o CA 16.072, refere nos dados complementares como segue abaixo, no item tamanho 9/10 (único), não estando de acordo com o solicitado, "Tamanho 11". **Estando Reprovada.**

Dados Complementares

Marcação do CA: Na etiqueta.

Referências: LUVA VAQUETA SOFT

Tamanho: 9/10 (único).

Cor: Cinza.

- **LIFE CLEAN COMERCIO DE EQUIPAMENTOS LTDA**, referente ao Item 52, da proposta comercial documento SEI nº 0020973012;

Não Apresentou Amostra até a data referida (**dia 09 de maio de 2024, entre 07:00 e 13:00 horas**).

Em complemento ao Memorando SEI 0021267101. Segue abaixo, informação:

EMPRESA: ALEFE DA ROCHA FERREIRA

Enviou uma Luva de Vaqueta, conforme anexos SEI: 0021304804, 0021304822, sendo que a mesma não participou deste processo conforme Memorando SEI 0021049512, recebido no dia 13/05/2024, as 12:15 horas.

Ademais ressaltamos que conforme estabelecido no subitem 11.2.3 do Edital: "As amostras deverão estar acompanhadas de Relação de Amostras, **contendo o nome da empresa proponente, número do edital, produto, marca, lote e item a que se refere a amostra e estar assinada pelo representante da empresa.**"

Ficamos a disposição para eventuais dúvidas.

Atenciosamente;

Segurança do Trabalho



Documento assinado eletronicamente por **Anderson de Pinho, Servidor(a) Público(a)**, em 21/05/2024, às 11:36, conforme a Medida Provisória nº 2.200-2, de 24/08/2001, Decreto Federal nº8.539, de 08/10/2015 e o Decreto Municipal nº 21.863, de 30/01/2014.



Documento assinado eletronicamente por **Eduarda de Sousa, Coordenador(a)**, em 21/05/2024, às 12:44, conforme a Medida Provisória nº 2.200-2, de 24/08/2001, Decreto Federal nº8.539, de 08/10/2015 e o Decreto Municipal nº 21.863, de 30/01/2014.



A autenticidade do documento pode ser conferida no site <https://portalsei.joinville.sc.gov.br/> informando o código verificador **0021411253** e o código CRC **4DC338CC**.

Rua Inácio Bastos, nº 555, 2º piso - Bairro Bucarein - CEP 89202-310 - Joinville - SC -
www.joinville.sc.gov.br

23.0.206559-4

0021411253v3



Nome do órgão: PREFEITURA MUNICIPAL DE JOINVILLE
 A/C: UNIDADE DE SAÚDE DO SERVIDOR
 PREGÃO ELETRÔNICO: 419/2023
 AMOSTRA Ref. ao Item: 51
 EMPRESA: EPINET COMERCIO DE EQUIP DE PROTECAO LTDA
 CNPJ: 14.984.352/0001-33
 Inscr. Estadual: 417.576.340.116
 Representante Legal: MATEUS RODRIGUES PEREIRA
 TELEFONE: 19.971.63.6899
 EMAIL: administrativo1@epinet-ltd.com.br
 1. PRODUTO: LUVA DE VAQUETA FIT CA 35693
 FABRICANTE: PLASTCOR



Nota Fiscal Eletrônica (NF-e) emitida pelo Sistema Público de Escrituração em Eletrônica (SPE) do Estado de Santa Catarina, em 19/09/2023 às 14:02:17, com o valor de R\$ 1.928,00 (um mil e novecentos e vinte e oito reais e 00/100).

Destinatário: PREFEITURA MUNICIPAL DE JOINVILLE

Valor Total: R\$ 1.928,00

| Descrição | Quantidade | Valor Unitário | Valor Total |
|------------------------------|------------|----------------|-------------|
| LUVA DE VAQUETA FIT CA 35693 | 100 | 19,28 | 1.928,00 |

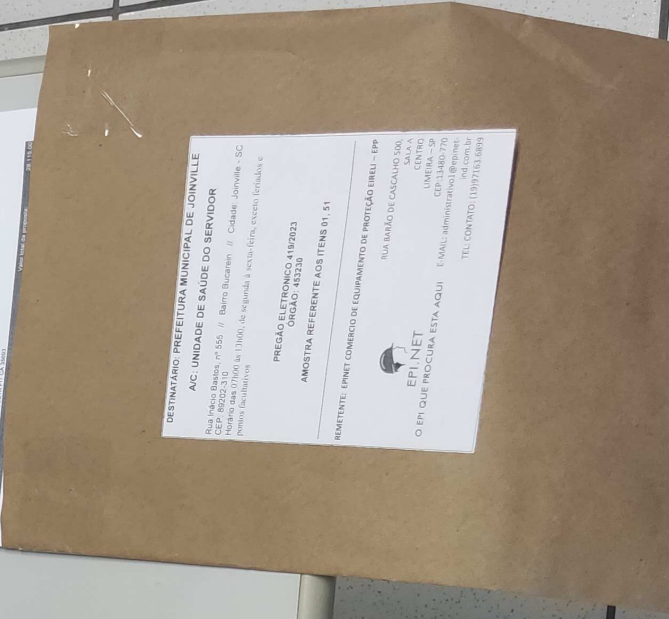

DESTINATÁRIO: PREFEITURA MUNICIPAL DE JOINVILLE
 A/C: UNIDADE DE SAÚDE DO SERVIDOR
 Rua Pedro Bialski, nº 555 // Bairro Bicalhém // Cid. Joinville - SC
 CEP: 89292-310
 Nome do Destinatário: Unidade de Saúde do Servidor
 Nome do Remetente: EPINET COMERCIO DE EQUIPAMENTO DE PROTEÇÃO EMBL - LPP
 Rua Barão de Caxambu 350, Centro, Joinville - SC
 CEP: 89072-770
 E-MAIL: administrativo1@epinet-ltd.com.br
 TEL CONTATO: (19)97163.6899

PREGÃO ELETRÔNICO 419/2023
 AMOSTRA REFERENTE AOS ITENS 01, 51

REMETENTE: EPINET COMERCIO DE EQUIPAMENTO DE PROTEÇÃO EMBL - LPP

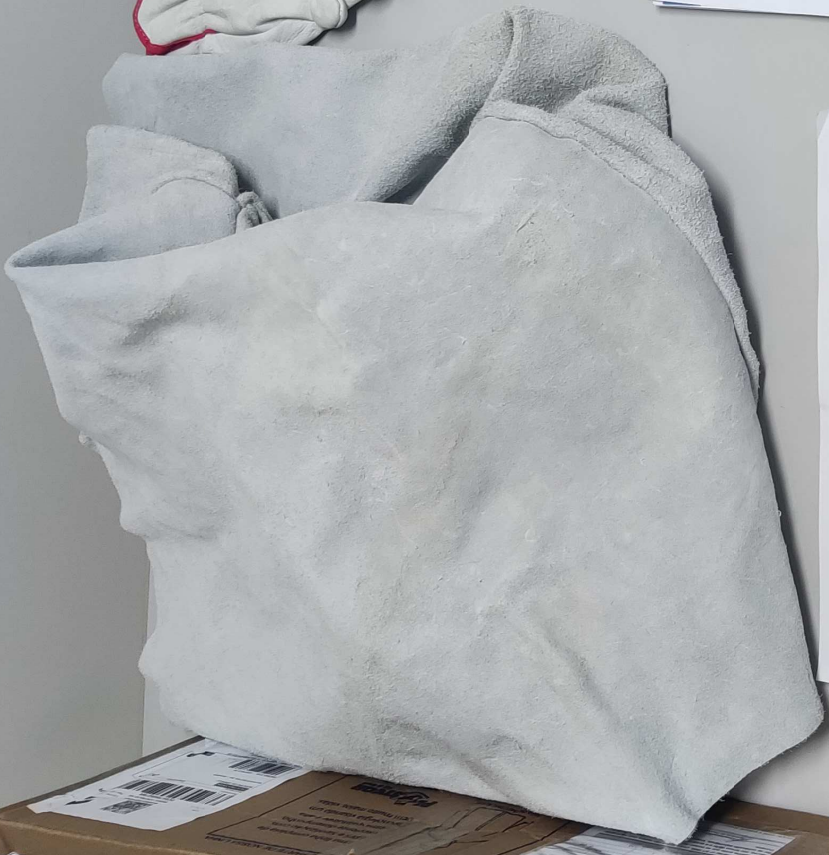

Nome do órgão: PREFEITURA MUNICIPAL DE JOINVILLE
 A/C: UNIDADE DE SAÚDE DO SERVIDOR
 PREGÃO ELETRÔNICO: 419/2023
 AMOSTRA Ref. ao Item: 01
 EMPRESA: EPINET COMERCIO DE EQUIP DE PROTECAO LTDA
 CNPJ: 14.984.352/0001-33
 Inscr. Estadual: 417.576.340.116
 Representante Legal: MATEUS RODRIGUES PEREIRA
 TELEFONE: 19.971.63.6899
 EMAIL: administrativo1@epinet-ltd.com.br
 1. PRODUTO: AVENTAL BARBEIRO AC 35236
 FABRICANTE: PLASTCOR



DECLARAÇÃO DE CONTEÚDO

CAMPOS EXCLUSIVOS DOS CORREIOS

UNIDADE DE POSTAGEM

NÚMERO DO REGISTRO

CARIMBO DA UNIDADE

REMETENTENOME: EPINET COMERCIO DE EQUIPAMENTOS DE
ENDEREÇO: RUA BARÃO DE CASCALHO 500 SALA A CENTRO

CIDADE: LIMEIRA

UF: SP

CEP: 13480-770

CPF/CNPJ: 14.984.352/0001-33

DESTINATÁRIONOME: MUNICIPIO DE JOINVILLE
ENDEREÇO: RUA INACIO BASTOS 555 BUCAREIN

CIDADE: JOINVILLE

UF: SC

CEP: 89202-310

CPF/CNPJ:

IDENTIFICAÇÃO DOS BENS

| ITEM | CONTEÚDO | QUANTIDADE | VALOR |
|-----------------|-------------------------------------|------------|-------|
| 1 | AMOSTRA - ITEM 01, 51 - PE 419/2023 | 1 | 0,00 |
| TOTALS | | 1 | |
| PESO TOTAL (kg) | | 1,330 | |

DECLARAÇÃO

Declaro que não me enquadro no conceito de contribuinte previsto no art. 4º da Lei Complementar nº 87/1996, uma vez que não realizo, com habitualidade ou em volume que caracterize intuito comercial, operações de circulação de mercadoria, ainda que se iniciem no exterior; ou estou dispensado da emissão da nota fiscal por força da legislação tributária vigente, responsabilizando-me, nos termos da lei e a quem de direito, por informações inverídicas. Declaro ainda que não estou postando conteúdo inflamável, explosivo, causador de combustão espontânea, tóxico, corrosivo, gás ou qualquer outro conteúdo que conste na lista de proibições e restrições disponível no site dos Correios.

LIMEIRA

26/04/24

Assinatura do Declarante/Remetente**OBSERVAÇÃO**



Razão social:EPINET COMÉRCIO DE EQUIPAMENTOS DE PROTEÇÃO LTDA,
Nome fantasia:EPINET
Rua: Rua Barão de Cascalho 500 sala A - Bairro Centro - Limeira - SP - CEP: 13.480-770 - CX POSTAL:3035
CEP: 13.480-770 Telefone: (19) 97163.6899
CNPJ: 14984352000133 IE: 417.576.340.116 IM: 80110
Email: administrativo1@epinet-ind.com.br

Ao Órgão 453230 - PREFEITURA MUNICIPAL DE JOINVILLE. Pregão Eletrônico N° 4192023. Apresentamos nossa proposta de preços.

| Item | Descrição | Qty | R\$ Unitário | Valor Total |
|--------------------------|--|----------|--------------|-------------|
| 1 | AVENTAL DE SOLDADOR MARCA: PLASTCOR/PLASTCOR FABRICANTE: PLASTCOR MODELO/VERSÃO: AVENTAL BARBEIRO CA 35236 | 20,00 | 84,97 | 1.699,40 |
| 48 | LUVA DE COBERTURA EM VAQUETA LUVA DE COBERTURA PARA ELETRICISTA. CONFECCIONADO EM COURO DE VAQUETA, COM REGULAGEM/AJUSTE E COM CA - CERTIFICADO DE PROTEÇÃO. MARCA: PLASTCOR FABRICANTE: PLASTCOR MODELO/VERSÃO: LUVA DE COBERTURA CA 36252 | 40,00 | 34,89 | 1.395,60 |
| 51 | LUVA DE SEGURANÇA DE VAQUETA TIPO PETROLEIRA, REFORÇO INTERNO NA PALMA, COM CA - CERTIFICADO DE APROVAÇÃO. TAMANHO: 9. MARCA: PLASTCOR FABRICANTE: PLASTCOR MODELO/VERSÃO: LUVA DE VAQUETA FIT CA 35693 | 2.000,00 | 12,51 | 25.020,00 |
| Valor total da proposta: | | | | 28.115,00 |

O valor total dessa proposta é de R\$28.115,00 (vinte e oito mil e cento e quinze reais).

Dados Comerciais:

Informações Bancárias:

Banco: SANTANDER // Conta: 00013013559-1 // Agência: 0013 - "Banco de preferência"

Dados do Representante Legal:

Nome: Mateus Rodrigues Pereira

RG: 49.790.958-3 SSP/SP

CPF: 423.085.498-66

Estado Civil: Casado

Nacionalidade: Brasileiro

Data de Nascimento: 19/06/1998

Cargo/Função: DIRETOR/PROPRIETÁRIO

E-mail: administrativo1@epinet-ind.com.br

Telefone: (19) 97163-6899.

Observações:

Banco: SANTANDER // Conta:00013013559-1 // Agência:0013 - "Banco de preferência"

Prazo de validade: 6.10 - O prazo de validade da proposta não será inferior a 90 (noventa) dias, a contar da data de sua apresentação.

Prazo de entrega: 23.2 - O objeto deverá ser entregue de forma parcelada em até 30 (trinta) dias corridos, após cada solicitação.

Prazo de Pagamento: 25.4 - O pagamento da Nota Fiscal será efetuado em até 30 (trinta) dias após o aceite da medição/produto, de acordo com o Processo SEI de Gestão-Certificação de Documento Fiscal.

Prazo de garantia: 3.2 - Conforme já disposto, o(s) produto(s) deverão ter garantia legal - nos moldes do Código de Defesa do Consumidor e Código Civil, entretanto, caso o fabricante do(s) produto(s) conceda garantia contratual, esta deve ser somada ao prazo da garantia legal.

No preço cotado já estão incluídas eventuais vantagens e/ou abatimentos, impostos, taxas e encargos sociais, obrigações trabalhistas, previdenciárias, fiscais e comerciais, assim como despesas com transportes e deslocamentos e outras quaisquer que incidam sobre a contratação.

A presente empresa se enquadra na condição de pequena empresa prevista na Lei Complementar 123/06

Declaramos que temos amplo conhecimento e aceitamos todas as condições estabelecidas no edital do Pregão Eletrônico e seus anexos
Limeira/SP, 19 de Abril de 2024

MATEUS
RODRIGUES
PEREIRA:
42308549866

Assinado digitalmente por MATEUS
RODRIGUES PEREIRA:42308549866
DN: C=BR, O=ICP-Brasil, OU=AC
SOLUTI Multipla v5,
OU=25199364000173,
OU=Videoconferencia, OU=Certificado
PF A3, CN=MATEUS RODRIGUES
PEREIRA.42308549866
Razão: Eu sou o autor deste documento
Localização: sua localização de
assinatura aqui
Data: 2024-04-19 09:30:15
Foxit Reader Versão: 9.5.0

1/2



Razão social:EPINET COMÉRCIO DE EQUIPAMENTOS DE PROTEÇÃO LTDA,
Nome fantasia:EPINET
Rua: Rua Barão de Cascalho 500 sala A - Bairro Centro - Limeira - SP - CEP: 13.480-770 - CX POSTAL:3035
CEP: 13.480-770 Telefone: /(19) 97163.6899
CNPJ: 14984352000133 IE: 417.576.340.116 IM: 80110
Email: administrativo1@epinet-ind.com.br

Representante Legal

**MATEUS
RODRIGUES
PEREIRA:
42308549866**

Assinado digitalmente por MATEUS
RODRIGUES PEREIRA:42308549866
DN: C=BR, O=ICP-Brasil, OU=AC SOLUTI
Multipla v5, OU=2519354000173,
OU=Videoconferencia, OU=Certificado PF
A3, CN=MATEUS RODRIGUES
PEREIRA:42308549866
Razão: Eu sou o autor deste documento
Localização: sua localização de assinatura
aqui
Data: 2024-04-19 09:30:37
Font Reader Versão: 9.5.0

Mateus Rodrigues Pereira

RG:49.790.958-3

CPF:423.085.498-66



Identificação do Emitente



MGS BRASIL DISTRIBUIDORA LTDA
 RUA DO COMÉRCIO 855 - CENTRO
 TAQUARUÇU DO SUL/RS - 98410-000
 Fone: (55)3739-1017

DANFE

DOCUMENTO AUXILIAR
 DA NOTA FISCAL
 ELETRÔNICA
 0 - ENTRADA
 1 - SAÍDA **1**
 Nº 11653
 SÉRIE 1
 FOLHA 1 de 1



CHAVE DE ACESSO
 4324 0525 3299 0100 0152 5500 1000 0116 5318 4634 2753

Consulta de autenticidade no portal nacional da NFe
www.nfe.fazenda.gov.br/portal
 ou no site da Sefaz Autorizada

| | | | |
|---|---|--|--|
| NATUREZA DA OPERAÇÃO Remessa de amostra grátis | | DADOS DA NF-e 243240001139391 - 07/05/2024 15:38:17 | |
| INSCRIÇÃO ESTADUAL 319/0004201 | INSCRIÇÃO ESTADUAL DO SUBSTITUTO TRIBUTÁRIO | CNPJ 25.329.901/0001-52 | |

| | | | | | |
|--|----------|---|--------------------|-------------------------------------|-------------------------------|
| DESTINATÁRIO/REMETENTE | | NOME/RAZÃO SOCIAL MUNICÍPIO DE JOINVILLE | | CNPJ/CPF 83.169.623/0001-10 | DATA DA EMISSÃO 07/05/2024 |
| ENDEREÇO RUA HERMANN AUGUST LEPPER 10 | | BAIRRO/DISTRITO CENTRO | CEP 89211-595 | DATA DA ENTRADA/SAÍDA 07/05/2024 | |
| MUNICÍPIO JOINVILLE | FONE/FAX | UF SC | INSCRIÇÃO ESTADUAL | HORA DA SAÍDA 15:40:53 | |

| | | | | | |
|---------------------------------|-------------------------|------------------------------------|------------------------------------|-----------------------------------|------------------------------|
| FATURA/DUPLICATA | | | | | |
| CÁLCULO DO IMPOSTO | | | | | |
| BASE DE CÁLCULO DO ICMS 0,00 | VALOR DO ICMS 0,00 | BASE DE CÁLCULO DO ICMS ST 0,00 | VALOR DO ICMS SUBSTITUIÇÃO 0,00 | VALOR TOTAL DOS PRODUTOS 16,99 | |
| VALOR DO FRETE 0,00 | VALOR DO SEGURO 0,00 | DESCONTO 0,00 | OUTRAS DESPESAS ACESSÓRIAS 0,00 | VALOR DO IPI 0,00 | VALOR TOTAL DA NOTA 16,99 |

| | | | | | | |
|---|---------|----------------------------------|-------------|--------------------|----------------------|--------------------------------|
| TRANSPORTADOR / VOLUMES TRANSPORTADOS | | | | | | |
| NOME/RAZÃO SOCIAL EXPRESSO SÃO MIGUEL LTDA | | FRETE POR CONTA 0 - REMETENTE | CÓDIGO ANTT | PLACA VEÍCULO | UF RS | CNPJ/CPF 00.428.307/0005-11 |
| ENDEREÇO ROD RS 404, KM 05 | | MUNICÍPIO SARANDI | | INSCRIÇÃO ESTADUAL | | |
| QUANTIDADE 1,00 | ESPÉCIE | MARCA | NÚMERO | PESO BRUTO 1,00 | PESO LÍQUIDO 1,00 | |

| DADOS DOS PRODUTOS | | | | | | | | | | | | | |
|---|--|----------|-------|------|----|--------|----------|----------|----------------------------|----------------------|--------|-----------------------|------|
| COD. PROD. | DESCRIÇÃO DOS PRODUTOS | NCM SH | CSOSN | CFOP | UN | QUANT. | V. UNIT. | V. TOTAL | B.CAL.ICMS / B.CAL.ICMS ST | V. ICMS / V. ICMS ST | V. IPI | ALÍQUOTAS ICMS IPI | |
| 7007 | LUVA PET VAQUETA TOTAL COM REF INT ZANEL VT-28CR | 42032900 | 0102 | 6911 | PR | 1,0000 | 16,99 | 16,99 | 0,00 | 0,00 | 0,00 | 0,00 | 0,00 |
| CARO CLIENTE, A CONFERÊNCIA DEVERÁ SER REALIZADA NO ATO DO RECEBIMENTO E NA PRESENÇA DA TRANSPORTADORA. | | | | | | | | | | | | | |

HAVENDO QUALQUER PROBLEMA, PEDIMOS A GENTILEZA DE, ANTES
 DA RECUSA, EM TRAZER EM CONTATO ATRAVÉS DO TEL. (55) 3739-1017
 DIVERGÊNCIAS OU AVÁRIAS DEVERÃO SER REGISTRADAS
 NO CONHECIMENTO DE TRANSPORTE.

| | |
|--|--------------------|
| DADOS ADICIONAIS | |
| INFORMAÇÕES COMPLEMENTARES Empresa Optante pelo Simples Nacional. Não gera crédito de ISS, ICMS e IPI. AMOSTRA REFERENTE ITEM 53 DO PE 419/2023 LOCAL DE ENTREGA: RUA INACIO BASTOS, 555, B: BUCAREIN, JOINVILLE/SC - CEP: 89202-310 Trib aprox RS: 2,89 Estadual e 2,29 Federal Fonte: IBPT/empresometro.com.br 244637 | RESERVADO AO FISCO |

| | | |
|---|---|----------------------|
| RECEBEMOS DE MGS BRASIL OS PRODUTOS CONSTANTES NA NOTA FISCAL ELETRÔNICA INDICADA AO LADO | | NF-e |
| DATA DE RECEBIMENTO | IDENTIFICAÇÃO E ASSINATURA DO RECEBEDOR | Nº 11653 SÉRIE: 1 |



PROTOCOLO DE ENTREGA DE AMOSTRA

IDENTIFICAÇÃO

| | |
|---------------------|---|
| NÚMERO DA LICITAÇÃO | 419/2023 |
| SETOR REQUISITANTE | Prefeitura Municipal de Joinville |
| OBJETO DA LICITAÇÃO | Equipamentos de Proteção Individual – EPI's |

PRODUTO

| ITEM | DESCRIÇÃO | MARCA | CÓDIGO/MODELO |
|------|--|--------|--------------------------|
| 12 | 22808 - BOTA EM PVC CANO LONGO Bota de segurança cano longo tipo impermeável, cor preta, de uso profissional, confeccionada em policloreto de vinila (pvc) injetado em uma só peça, solado antiderrapante, com no mínimo 32 cm de altura (base nº 40). Com CA - Certificado de Aprovação. Tamanho 47 | INNPRO | BSXL0101/SF CA 36.026 |

REMETENTE

| | |
|----------|--|
| EMPRESA | MGS Brasil Distribuidora Ltda |
| CNPJ | CNPJ 25.329.901/0001-52 |
| ENDEREÇO | Rua do Comércio, 855, Centro, CEP 98410-000, Taquaruçu do Sul/RS |
| CONTATO | (55) 3739 – 1017 / licitacao@mgsbrasil.com.br |

DESTINATÁRIO

| | |
|----------|-----------------------------------|
| ÓRGÃO | Prefeitura Municipal de Joinville |
| CNPJ | 83.169.623/0001-10 |
| TELEFONE | (47) 3431-3233 |

ENDEREÇO

| |
|---|
| Rua Inácio Bastos, nº 555, bairro Bucarein, Joinville/SC, CEP: 89202-310. |
|---|

DADOS DA ENTREGA

| | |
|---------------------|--|
| DATA DO RECEBIMENTO | |
| RECEBIDO POR | |

| | |
|------------------------------------|--|
| PREGÃO ELETRÔNICO | 419/2023 |
| IDENTIFICAÇÃO DO SOLICITANTE/ÓRGÃO | Prefeitura Municipal de Joinville |
| IDENTIFICAÇÃO DO LICITANTE | MGS Brasil Distribuidora Ltda - CNPJ: 25.329.901/0001-52 E-mail: licitacao@mgsbrasil.com.br - Telefone: (55) 3739-1017 |
| NÚMERO DO ITEM | 12 |
| DESCRIÇÃO DO MATERIAL | 22808 - BOTA EM PVC CANO LONGO Bota de segurança cano longo tipo impermeável, cor preta, de uso profissional, confeccionada em policloreto de vinila (pvc) injetado em uma só peça, solado antiderrapante, com no mínimo 32 cm de altura (base nº 40). Com CA - Certificado de Aprovação. Tamanho 47 |
| MARCA / MODELO | INNPRO/ BSXL0101/SF CA 36.026 |

MGS Brasil Distribuidora Ltda - CNPJ 25.329.901/0001-52
Rua do Comércio, 855 - Centro - CEP 98410-000 - Taquaruçu do Sul/RS
Fone: (55) 3739-1017 - E-mail: licitacao@mgsbrasil.com.br

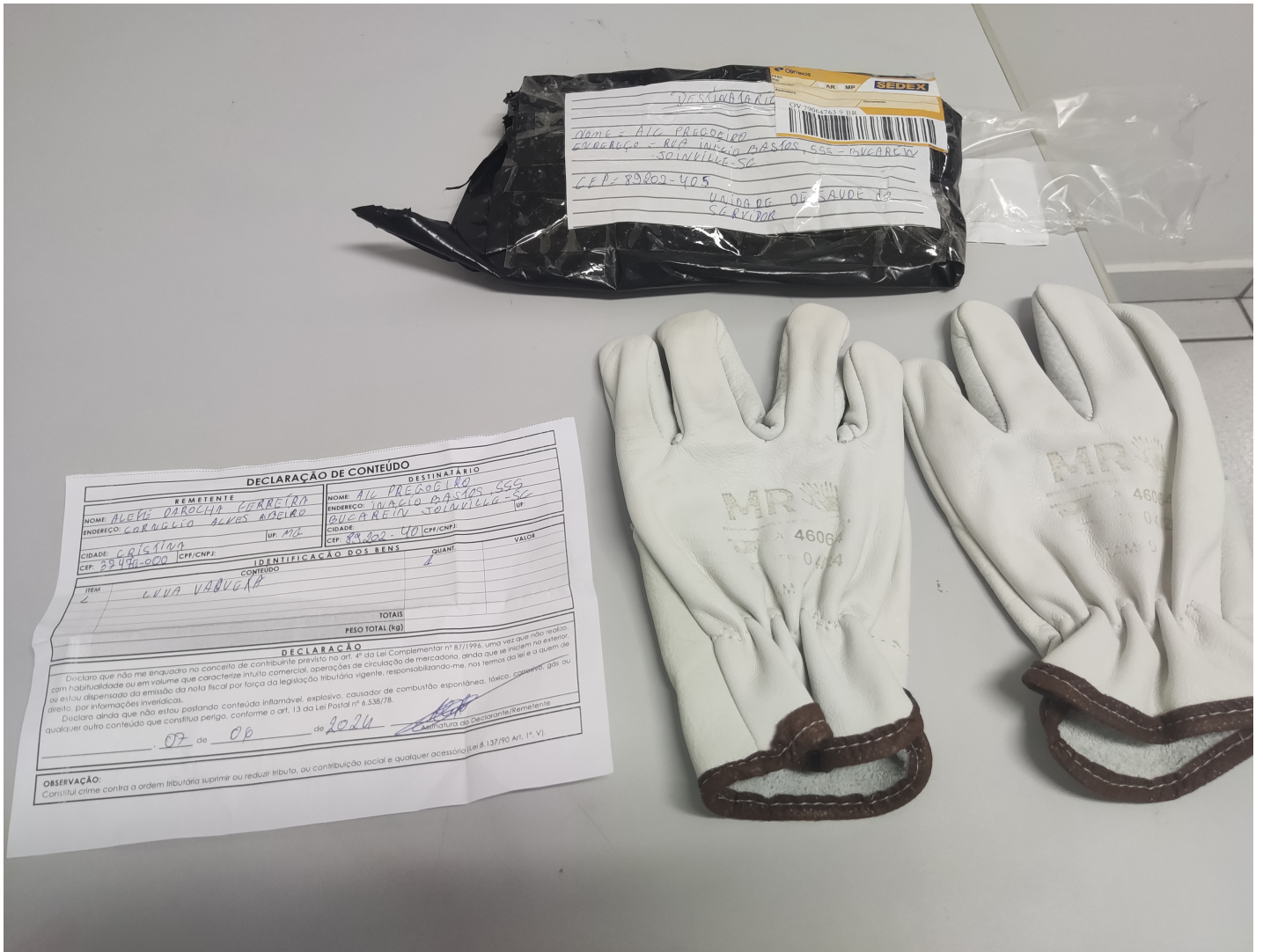

DECLARAÇÃO DE CONTEÚDO

| REMETENTE | | DESTINATÁRIO | |
|---------------------------------|-----------|------------------------------|-----------|
| NOME: ALEFE DAROCHA FERREIRA | | NOME: AIL PREGOIRO | |
| ENDEREÇO: CORNELIO ALVES ABEIRO | | ENDEREÇO: INACIO BASTOS, 555 | |
| | | BUCAREIN JOLIVILLE-SC | |
| CIDADE: CRISTINA | UF: MG | CIDADE: | UF: |
| CEP: 37476-000 | CPF/CNPJ: | CEP: 89202-40 | CPF/CNPJ: |

| IDENTIFICAÇÃO DOS BENS | | | |
|------------------------|--------------|--------|-------|
| ITEM | CONTEÚDO | QUANT. | VALOR |
| L | LUVA VAQUETA | 1 | |
| | | | |
| | | | |
| | | | |
| | | | |
| TOTAIS | | | |
| PESO TOTAL (kg) | | | |

DECLARAÇÃO

Declaro que não me enquadro no conceito de contribuinte previsto no art. 4º da Lei Complementar nº 87/1996, uma vez que não realizo, com habitualidade ou em volume que caracterize intuito comercial, operações de circulação de mercadoria, ainda que se iniciem no exterior, ou estou dispensado da emissão da nota fiscal por força da legislação tributária vigente, responsabilizando-me, nos termos da lei e a quem de direito, por informações inverídicas.

Declaro ainda que não estou postando conteúdo inflamável, explosivo, causador de combustão espontânea, tóxico, corrosivo, gás ou qualquer outro conteúdo que constitua perigo, conforme o art. 13 da Lei Postal nº 6.538/78.

, 07 de 06 de 2024

Assinatura do Declarante/Remetente

OBSERVAÇÃO:

Constitui crime contra a ordem tributária suprimir ou reduzir tributo, ou contribuição social e qualquer acessório (Lei 8.137/90 Art. 1º, V).