

LEGENDA			
	CAIXA DE AREIA	AP - Ø	COLUNA DE ÁGUA PLUVIAL DIÂMETRO INDICADO
	TUBO DE ÁGUA PLUVIAL PVC - DIÂMETRO INDICADO		

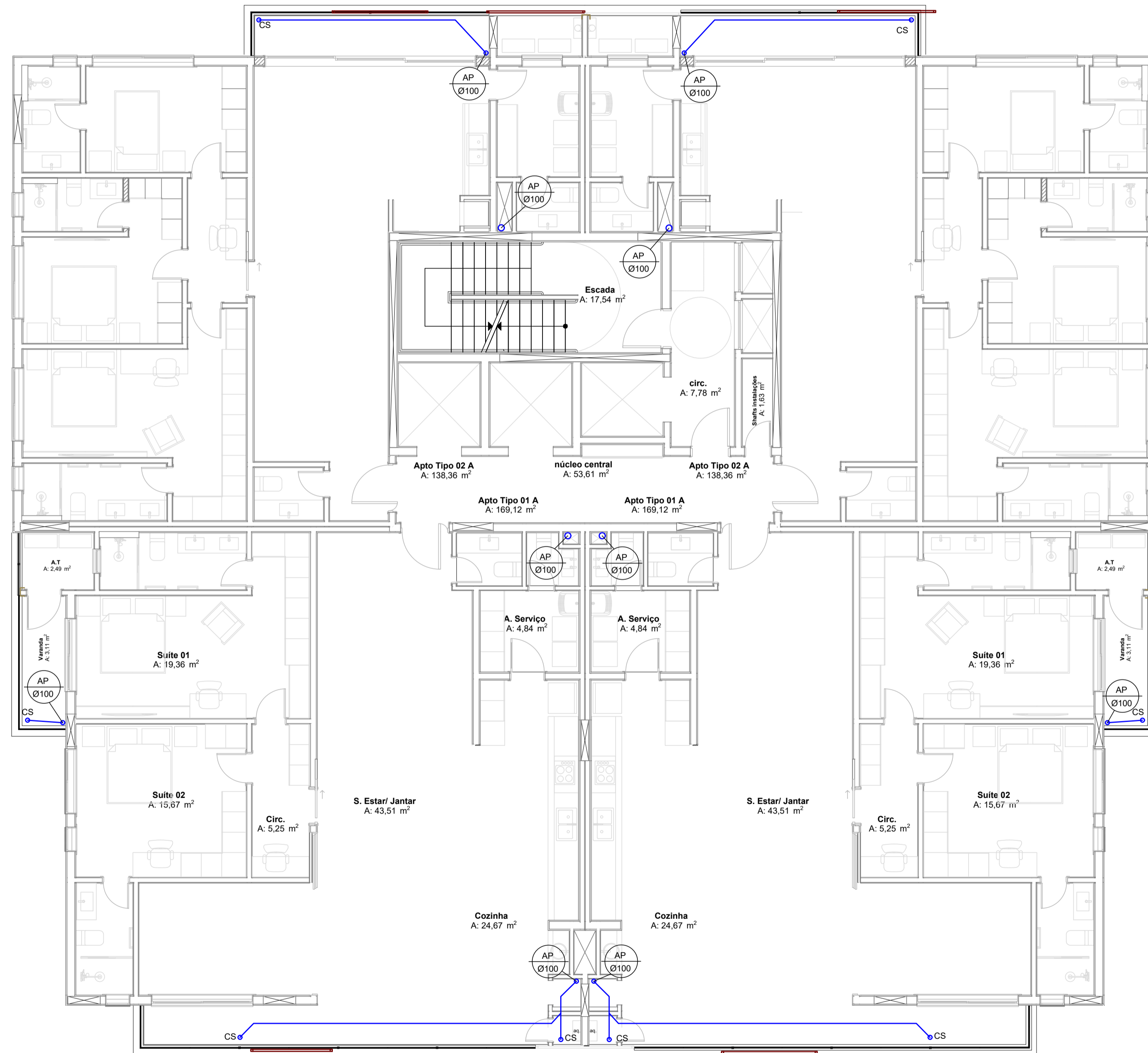

**PLANTA DE CAPTAÇÃO DE ÁGUAS PLUVIAIS - 4º PAVIMENTO
TIPO (x19)
ESCALA 1:75**

ARQUIVOS BASE	NOME DO ARQUIVO	RECEBIDO EM
PROJETO ARQUITETÔNICO	TÉRREO-EXE-DAXO-ÉPIC-08418-REV06-	20-03-2020

REVISÃO	DATA	DESCRIÇÃO	RESPONSÁVEL
RV02	04-06-2020	AJUSTES CONFORME PARECER - SEPUD.UPD	ARISA
RV01	14-05-2020	AJUSTES CONFORME PARECER OFÍCIO SEI Nº 9061600/2021 - SEPUD.UPD	ARISA
RV00	18-11-2020	EMISSÃO INICIAL PROJETO LEGAL	GABRIELA

RESPONSÁVEL TÉCNICO	PROPRIETÁRIO
<p>RAFAEL ANTON ENG. CIVIL - CREA SC 169.962-4</p>	<p>DAXO EMPREENDIMENTOS E PARTICIPAÇÕES LTDA CNPJ: 19.726.031/0001-52</p>

thórus
engenharia

EQUIPE TÉCNICA:

AMANDA LARENTIS
ENG. CIVIL - CREA SC 126.082-4

RAUL PEDRO ESKELSEN
ENG. ELETRICISTA - CREA/SC 149.983-2

RAFAEL ANTON
ENG. CIVIL - CREA SC 169.962-4

RUA DR. JOÃO COLIN, 1.872, SL. 32
BARRIO AMÉRICA, JOINVILLE/SC
FONE: (47) 3043 6643

AV. DO ESTADO DALMO VEIIRA, 1900, SL. 32
BARRIO ARISSA (BALNEÁRIO CAMBORIÚ)/SC
FONE: (47) 3048 8227

THORUSENGENHARIA.COM.BR
PROJETOS@THORUSENGENHARIA.COM.BR

PROJETO DE DRENAGEM LEGAL						
OBRA EDIFÍCIO RESIDENCIAL MULTIFAMILIAR						
ENDEREÇO RUA PERNAMBUCO, nº 183 - ANITA GARIBALDI - JOINVILLE/SC						
PROPRIETÁRIO DAXO EMPREENDIMENTOS E PARTICIPAÇÕES LTDA						
CONTEÚDO PLANTA DE CAPTAÇÃO DE ÁGUAS PLUVIAIS - 4º PAVIMENTO TIPO (x19)						
PROJETO ARISA	DESENHO ARISA	REVISOR RAFAEL	ESCALA INDICADA	DATA 04-06-2021	REVISÃO RV02	ARQUIVO 19034

DRL
06 | 08

DIREITOS AUTORAIS RESERVADOS - PROIBIDA A REPRODUÇÃO OU UTILIZAÇÃO SEM AUTORIZAÇÃO