



**ATA DA AUDIÊNCIA PÚBLICA
SOBRE O ESTUDO DE IMPACTO DE VIZINHANÇA, EIV
DA AMPLIAÇÃO DO CEEDUC
À ESTRADA ARATACA, Nº 965, ZONA RURAL**

Joinville, 18 de abril de 2024

1 No décimo oitavo dia do mês de abril de dois mil e vinte e quatro, às dezenove horas, nas
2 instalações da Associação do Centro Evangélico de Educação, Cultura e Assistência Social
3 - CEEDUC, à Estrada Arataka, nº 965, em Joinville, Santa Catarina, foi realizada a audiência
4 pública do Estudo de Impacto de Vizinhança, EIV de ampliação do CEEDUC, situado no
5 mesmo endereço. A relação dos participantes que registraram presença consta no Anexo I
6 desta ata. A audiência foi aberta e presidida por Juliete dos Santos, Gerente de
7 Planejamento da Secretaria de Pesquisa e Planejamento Urbano, Sepur, que logo
8 esclareceu aos presentes o objetivo da audiência pública, a qual não tem caráter
9 deliberativo, mas pretende dirimir dúvidas e recolher opiniões da comunidade sobre o tema.
10 Ao dar início aos trabalhos, Juliete fez a leitura do regulamento da audiência, conforme
11 Anexo II desta ata. Em seguida, a Presidente da audiência passou a palavra ao Pastor
12 Sergio Melfior, Presidente da Igreja Evangélica Assembleia de Deus de Joinville/SC,
13 proponente do projeto, para fazer a introdução sobre o empreendimento. Na sequência, o
14 Engenheiro Rafael Oliveira, da Meros Engenharia, realizou a apresentação do Estudo de
15 Impacto de Vizinhança, conforme Anexo III desta ata. Registramos que o estudo completo
16 está disponibilizado no *site* da Prefeitura de Joinville, para acesso e conhecimento de
17 qualquer interessado. Ao final da apresentação, a Presidente passou à exposição dos
18 questionamentos, observações e sugestões dos participantes, constantes no Anexo IV desta
19 ata e registrados a seguir: 1) O Sr. José Amancio, Coordenador de Patrimônio da Igreja,
20 agradeceu à comunidade vizinha pela presença e receptividade quando da divulgação do
21 evento. Nada mais a tratar, às dezenove horas e quarenta minutos foi encerrada a audiência
22 pública. Eu, Sabrina Aparecida Lopes Roman, coordenadora da Secretaria de Pesquisa e
23 Planejamento Urbano, Sepur, lavrei esta ata, que será assinada pela presidente da
24 audiência pública e por mim. Joinville, dezoito de abril de dois mil e vinte e quatro.

Juliete dos Santos
Presidente da audiência pública
Gerente da Sepur

Sabrina Aparecida Lopes Roman
Relatora da audiência pública
Coordenadora da Sepur



ANEXO I LISTA DE PRESENÇA

AUDIÊNCIA PÚBLICA DE ESTUDO DE IMPACTO DE VIZINHANÇA
LISTA DE PRESENÇA
Data: 18/04/2024



	NOME	CPF	ASSINATURA
01	Felipe Medeiros		
02	Matheus Macedo Agostinho	5	
03	Luiz Inacio Buzi		
04	Juliete dos Santos		
05	MAGDIEL VEISSIMO	50	
06	Sabrina Ap Lopes Roman		
07	JACKSON GONCALVES		
08	Rafael Oliveira		
09	Adriano L. Rangel	5	
10	ADILSON GIRARDI		
11	Rodrigo Benfalo		
12	Cláudio Luiz		
13	Jorge O. Araujo	5	
14	Ryrtov Leonido Reichler	63	
15	Duque Felipe da Costa		

1/8

AUDIÊNCIA PÚBLICA DE ESTUDO DE IMPACTO DE VIZINHANÇA
LISTA DE PRESENÇA
Data: 18/04/2024



	NOME	CPF	ASSINATURA
16	José Odair Amarelo		
17	Josias Sérgio de M. Silva	2	
18	Ademir Martins	9	
19	Geilson Jairo Bacchetta	0	
20	Paulo Roberto Junior		
21	Serginho Rosa da Silva	4	
22	Rene Fagundes dos Reis		
23	Daniel P. Rosa		
24	Pita Zevendezen Klauer		
25	Douglas Louís de Souza	5	
26	MARCELA DALLAO	0	
27	FRANCISCA A. CARVALHO	16	
28	Paulo Roberto		
29	Cesar Luis	7	
30	Ana Cristina M. Gomes	2	

2/8



AUDIÊNCIA PÚBLICA DE ESTUDO DE IMPACTO DE VIZINHANÇA
LISTA DE PRESENÇA
Data: 18/04/2024



	NOME	CPF	ASSINATURA
31	Wlmar João Weiss		
32	Roberto E Lima		
33	SERGIO MEFIOR		
34	João V. B. Hilger		
35	Anderson Nunes dos Oliveira		
36	Wagner Santos		
37	Quaraglia G. De S. R.		
38	Jimmy Castro		
39	CHARLES Cristiano Tomka		
40	Jenetho Daniel dos Santos FERRAZ		
41	Motuo Gabriel de Souza		
42	Raulo Reis		
43	Roberto Lopes Gomes		
44	Leonardo Pereira Machado		
45	Daniel Mello		

3/8

AUDIÊNCIA PÚBLICA DE ESTUDO DE IMPACTO DE VIZINHANÇA
LISTA DE PRESENÇA
Data: 18/04/2024



	NOME	CPF	ASSINATURA
46	Odete M. Cunha		
47	Eliete Cunha		
48	André Berto		
49	RANJEC ENIGAS SILVA		
50	Irão Hilgert		
51	Flávio H. dos Santos		
52	RICARDO ALEXANDRE SILVA ZEVENBERGEN		
53	Ricardo Adir dos Santos		
54	Sandra Budol Amis		
55	Jorge A. Lima		
56	Evandro - Conzatti		
57	Silvia Helena Nichelle Lopes		
58	Guilherme dos S. Adriano		
59	Elisete de Lima		
60	DONVALINO de Oliveira		

4/8



AUDIÊNCIA PÚBLICA DE ESTUDO DE IMPACTO DE VIZINHANÇA
LISTA DE PRESENÇA
Data: 18/04/2024



	NOME	CPF	ASSINATURA
92	Clayton da Silva Lima		
93	Clair Sampaio		
94	Rosa Fernandes		
95	Thamara dos Santos		
96	Anderson Moura Souza		
97	Felipe Pinheiro		
98	Marcelo Camp		
99	Ramon Vinícius Pichler		
100	Luiz Carlos de Almeida		
101	Antônio Otávio Zimmermann		
102	Edson de Silva		
103	Luiz Carlos de Carvalho		
104	Carlos Costa		
105	Jose Amilton V. dos		

7/8

AUDIÊNCIA PÚBLICA DE ESTUDO DE IMPACTO DE VIZINHANÇA
LISTA DE PRESENÇA
Data: 18/04/2024



	NOME	CPF	ASSINATURA
106	Denise Luiz Ventura		
107	Emilly D. Machado		
108	Henrique João de Souza		
109	William Carlos Silva		
109	Jose Silva Duarte		
110			
111			
112			
113			
114			
115			
116			
117			
118			
119			
120			

8/8



ANEXO II
APRESENTAÇÃO DO REGULAMENTO DA AUDIÊNCIA PÚBLICA



Prefeitura de
Joinville

PESQUISA E
PLANEJAMENTO
URBANO

AUDIÊNCIA PÚBLICA

ESTUDO DE IMPACTO DE VIZINHANÇA - EIV

DO OBJETIVO

Art. 1º A audiência pública pretende **dirimir dúvidas, recolher críticas e sugestões referentes ao Estudo de Impacto de Vizinhaça** - EIV do empreendimento.

§ 1º A audiência será coordenada pela Secretaria de Pesquisa e Planejamento Urbano - SEPUR.

§ 2º A audiência será gravada em áudio e vídeo, servindo de apoio para a elaboração da ata.

§ 3º Assuntos não pertinentes ao empreendimento e seu EIV devem ser tratados na ouvidoria da Prefeitura de Joinville, pelo telefone 156 ou pelo portal eletrônico.

DO INÍCIO

Art. 2º Todos os presentes devem **assinar a lista de presença**.

Art. 3º O tempo de duração da audiência será de uma hora e meia, com início às 19h e término às 20h30.

Parágrafo único. Caso necessário, a sessão poderá ser prorrogada por até trinta minutos.

Art. 4º No início da audiência, o(a) presidente da mesa, representante da SEPUR, fará a leitura do regulamento em até dez minutos.

DAS EXPOSIÇÕES

Art. 5º O(A) presidente da mesa passará a palavra aos expositores, observando a seguinte ordem e limite de tempo:

I - O **empreendedor**, ou seu representante, apresentará o empreendimento em até dez minutos;

II - A **consultoria** apresentará o EIV em até trinta minutos.



DAS MANIFESTAÇÕES

Art. 6º Os interessados em apresentar questionamentos, observações ou sugestões deverão fazê-lo através de **formulário específico**, disponibilizado pela coordenação da audiência, devidamente preenchido e identificado.

§ 1º O formulário preenchido será numerado na sequência de sua devolução à coordenação, e poderá ser apresentado pelo interessado, lido pelo moderador ou apenas constar em ata, conforme indicado pelo participante.

§ 2º Formulários de autoria não identificada não serão apresentados na audiência pública, mas constarão nos anexos da ata.

DAS MANIFESTAÇÕES

AUDIÊNCIA PÚBLICA DE ESTUDO DE IMPACTO DE VIZINHANÇA FORMULÁRIO DE MANIFESTAÇÃO		 Prefeitura de Joinville		PESQUISA E PLANEJAMENTO URBANO	
Data:			Preencher de forma clara e legível e entregar à coordenação da audiência. N°		
Nome:					
E-mail:			Telefone:		
Endereço:					
Instituição:			Cargo:		
Assinale: () Desejo falar () Moderador deve ler () Apenas constar em ata					
Assunto ou manifestação completa:					

DAS MANIFESTAÇÕES

§ 3º Cada participante que tenha entregado o formulário e optado por fazer uso da palavra, terá o prazo de **três minutos** para manifestação.

§ 4º O interessado em usar a palavra deverá fazê-lo na ordem de entrega do formulário, e não poderá ceder ou transferir seu tempo a outra pessoa.

§ 5º A repetição do uso da palavra será permitida somente após o esgotamento da lista de inscritos.

DAS MANIFESTAÇÕES

Art. 7º Durante as manifestações, o(a) presidente da mesa poderá:

- I - impugnar perguntas não pertinentes ao objeto da audiência;
- II - agrupar as manifestações e respostas em bloco, por assunto;
- III - solicitar mais esclarecimentos ao manifestante sobre a questão;
- IV - encaminhar o questionamento ao empreendedor ou à consultoria para resposta;
- V - determinar resposta posterior à audiência, por escrito.



DO ENCERRAMENTO

Art. 8º O(A) presidente da mesa dará por encerrada a audiência quando concluída a fase de manifestação pública ou esgotado o tempo regulamentar.

DA ATA

Art. 9º A ata da audiência pública será lavrada e assinada por um(a) secretário(a) e pelo(a) presidente da mesa, e logo encaminhada à Comissão Técnica de Análise do EIV.

Parágrafo único. Todos os questionamentos, observações e sugestões apresentados constarão em ata, mesmo aqueles que não tiverem sido lidos na audiência.

DAS DISPOSIÇÕES FINAIS

Art. 10 Todos os documentos referentes ao processo de EIV ficam disponíveis para consulta no portal eletrônico da Prefeitura de Joinville.

Art. 11 Mais questionamentos, observações e sugestões sobre o empreendimento poderão ser protocolados em até **dez dias** após a realização da audiência pública, por escrito, em meio físico, na SEPUR, ou digital, no endereço de e-mail eiv@joinville.sc.gov.br.



Unidade de Planejamento - SEPUR

Endereço: Rua Quinze de Novembro, 485, Centro

Telefone: (47) 3422-7333

E-mail: eiv@joinville.sc.gov.br

Site: www.joinville.sc.gov.br



Prefeitura de
Joinville

**PESQUISA E
PLANEJAMENTO
URBANO**

Outros assuntos:

Ouvidoria da Prefeitura

Telefone: 156

Site: ouvidoria-form.joinville.sc.gov.br



ANEXO III
APRESENTAÇÃO DO ESTUDO DE IMPACTO DE VIZINHANÇA

**ASSOCIAÇÃO CENTRO EVANGÉLICO DE
EDUCAÇÃO, CULTURA E ASSISTÊNCIA SOCIAL –
CEEDUC**
CNPJ nº 83.096.958/0001-55
Estrada Arataka, nº 965



ESTUDO DE IMPACTO DE VIZINHANÇA



ESTUDO DE IMPACTO DE VIZINHANÇA

As atividades que serão realizadas no local serão de:

- Reuniões de cultos;
- Reuniões de jovens;
- Batismos;
- Vigília;
- Reuniões educacionais;
- Congressos;
- Convenções.

ESTUDO DE IMPACTO DE VIZINHANÇA

Área Total	→	131.586,00 m ²
Área de Intervenção	→	44.680,35 m ²
Área já existente	→	2.197,16 m ²
Área a construir	→	9.600,00 m ²
Área de terraplanada	→	42.483,19 m ²
Volume estimado de aterro	→	9.723,06 m ³



ESTUDO DE IMPACTO DE VIZINHANÇA

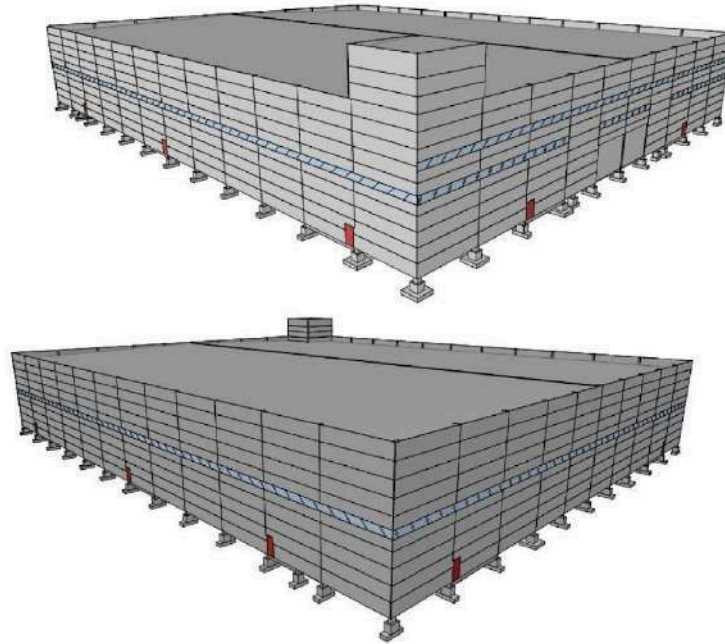

ESTUDO DE IMPACTO DE VIZINHANÇA

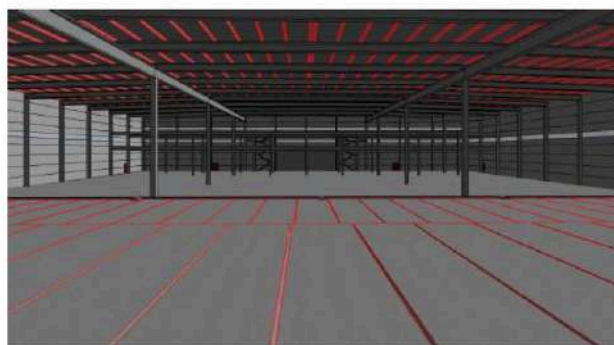
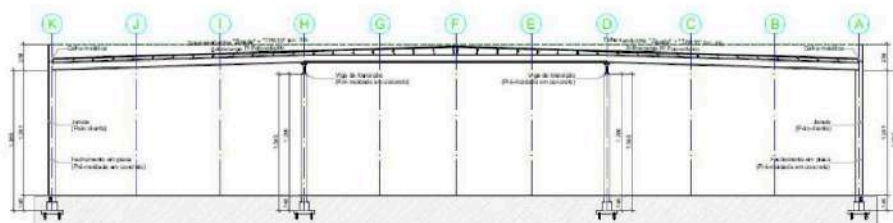

ESTUDO DE IMPACTO DE VIZINHANÇA

INFORMAÇÕES PROJETO LEGAL									
QUADRO ESTATÍSTICO									
INSCRIÇÃO IMOBILIÁRIA RURAL	09-13-35-86-3								
ÁREA DO LOTE	131.586 m ²								
TESTADA DO LOTE - Estr Arataca	90								
ÍNDICES URBANÍSTICOS									
MACROZONEAMENTO/SETOR	ARUC / Área de Expansão Urbana Arataca								
CATEGORIA DE USO/PORTE	PRESTAÇÃO DE SERVIÇO - IGREJA								
COEFICIENTE DE APROVEITAMENTO DO LOTE (CAL)	0,1								
GABARITO (G)	9,0 m								
TAXA DE OCUPAÇÃO (TO)	10%								
TAXA DE PERMEABILIDADE (TP)	80%								
QUADRO DE ÁREAS									
ÁREAS EXISTENTES	CASA 1	CASA 2	CASA 3	CASA 4	GALPÃO 1			GALPÃO 2	GALPÃO 3
	195	63	171	84	TERREO	SUPERIOR	TOTAL	384	448
					1.400	125	1.525		
ÁREA A CONSTRUIR	TERREO				SUPERIOR			TOTAL	
	8.000				1.600			9.600	
Área Total (Existente + Construir)	12.470								
QUADRO DE INFORMAÇÕES									
ÁREA TOTAL EDIFICÁVEL (ATE)	9.600								
UNIDADE	BWC - PNE								
VAGAS - CARGA E DESCARGA	13								
VAGAS BICICLETAS - ART. 77 §5	120								
VAGAS ESTACIONAMENTO IDOSOS - ART. 77 §4	18								
VAGAS ESTACIONAMENTO PNE - ART. 77 §4	18								
TERREO	2 BWC - PNE								
SUPERIOR	1 BWC - PNE								

ESTUDO DE IMPACTO DE VIZINHANÇA

Tabela 02: Cronograma de implantação do empreendimento

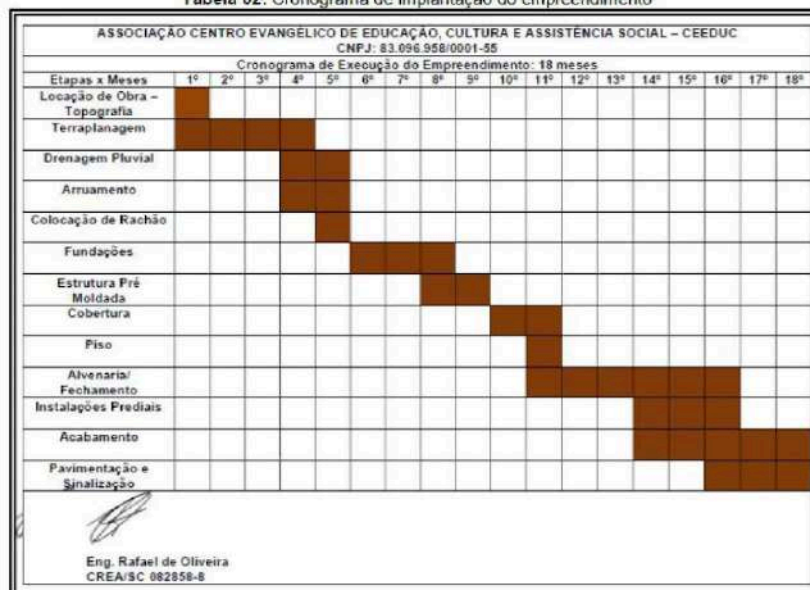

ESTUDO DE IMPACTO DE VIZINHANÇA

Figura 05: Imagem de satélite com a localização da Estrada do Arataca

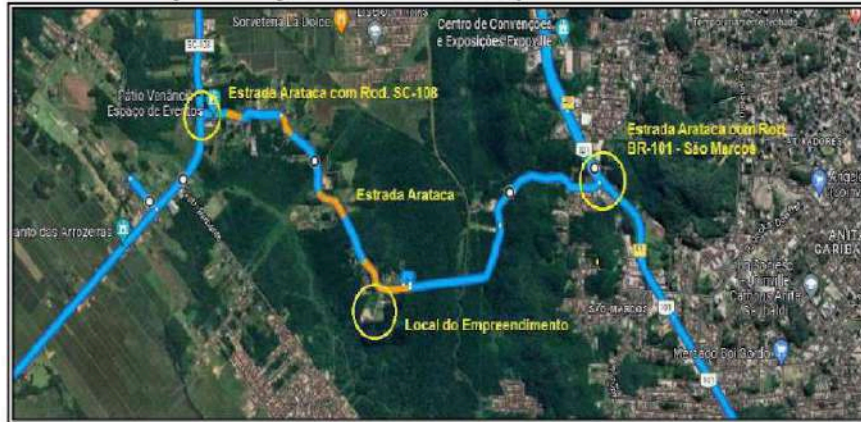

Fonte: Google Maps (2022)

ESTUDO DE IMPACTO DE VIZINHANÇA

Figura 09: Mapa da Área Diretamente Afetada - ADA

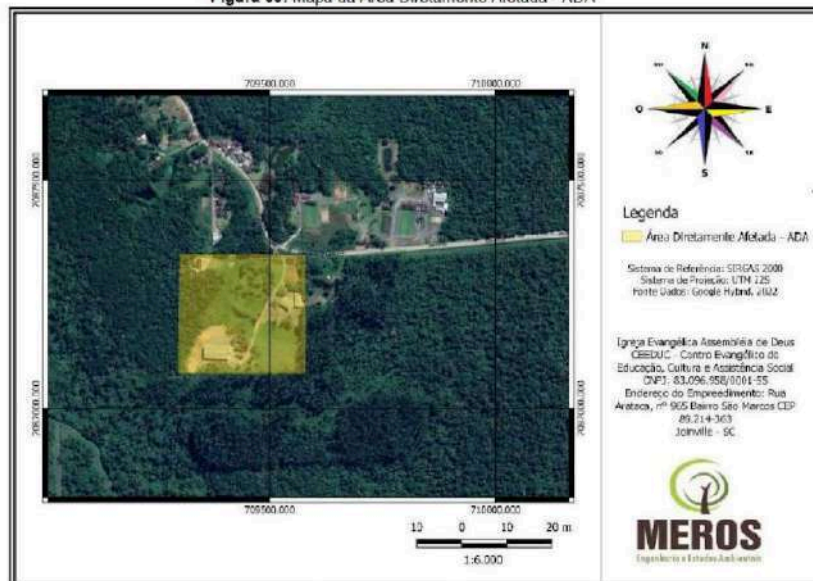

Fonte: Os Autores (SIMGEO-2022)

ESTUDO DE IMPACTO DE VIZINHANÇA

Figura 10: Mapa da Área de Influência Direta - AID

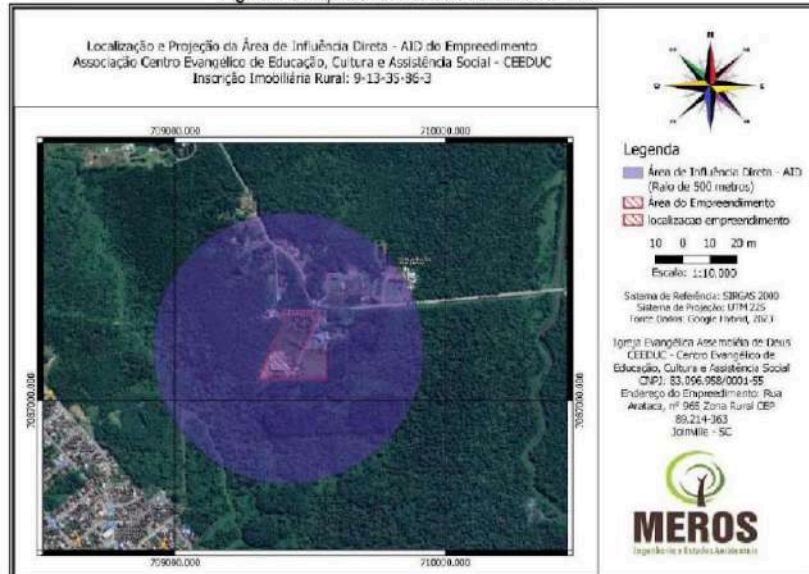

Fonte: Os Autores (SIMGEO-2022)

ESTUDO DE IMPACTO DE VIZINHANÇA

Tabela 03: Caracterização da vizinhança na AID

CARACTERIZAÇÃO DA VIZINHANÇA		
Área de Influência Direta - Raio de 500 m		
Tipo de Uso Existente no entorno:	Residencial:	26 unidades
	Comercial:	0 unidades
	Industrial:	0 unidades
	Eventos:	2 unidades
	Escolas:	0 unidades
	Creches:	0 unidades
Uso Comunitário	Espaço Cultural:	0 unidades
	Saúde:	0 unidades
	Cultos Religiosos:	0 unidades
	Outros /Especificar:	0 unidades
	Outros /Especificar:	0 unidades
	Outros /Especificar:	0 unidades
	Outros /Especificar:	0 unidades
	Outros /Especificar:	0 unidades
Infraestrutura Urbana Existente / em quantidade satisfatória:	Água Potável:	<input checked="" type="checkbox"/> SIM <input type="checkbox"/> NÃO
	Energia Elétrica:	<input checked="" type="checkbox"/> SIM <input type="checkbox"/> NÃO
	Gás:	<input type="checkbox"/> SIM <input checked="" type="checkbox"/> NÃO
	Drenagem:	<input type="checkbox"/> SIM <input checked="" type="checkbox"/> NÃO
	Esgoto:	<input type="checkbox"/> SIM <input checked="" type="checkbox"/> NÃO
	Coleta de Lixo:	<input checked="" type="checkbox"/> SIM <input type="checkbox"/> NÃO
	Iluminação Pública:	<input checked="" type="checkbox"/> SIM <input type="checkbox"/> NÃO
	Telefonia Fixa:	<input checked="" type="checkbox"/> SIM <input type="checkbox"/> NÃO
	Lógica:	<input checked="" type="checkbox"/> SIM <input type="checkbox"/> NÃO
	Transporte Coletivo	<input type="checkbox"/> SIM <input checked="" type="checkbox"/> NÃO



ESTUDO DE IMPACTO DE VIZINHANÇA

Descrição do Sistema Viário	
Rua Frontal:	Estrada Arataka
	() Estrutural () Via Pedestre
	() Arterial () Via Parque
Tipo de Via:	() Coletora () Via Portuária
	() Local (X) Estrada Municipal
	() Panorâmica () Estrada Estadual
Descrição das Principais vias da área de Influência Direta	
Nome da Rua:	Estrada Arataka
Tipo de Via:	Municipal
Largura das calçadas:	Não possui
Largura da Pista de Rolamento:	7 metros
Outras informações	
Quais os tipos de crescimento recentes existentes nas proximidades do empreendimento?	
<input type="checkbox"/> construção de moradias individuais	
<input type="checkbox"/> construção de edifícios	
<input type="checkbox"/> instalações de empresas que mantêm negócios com a empresa	
<input type="checkbox"/> instalações de empresas que não mantêm negócios com a empresa	
<input type="checkbox"/> nenhum crescimento notado	
<input checked="" type="checkbox"/> outros: não foram identificados nenhum dos itens acima.	
Houve necessidade de alguma alteração ou adaptação no traçado urbano em virtude da implantação do empreendimento?	
<input type="checkbox"/> novo traçado de rua	
<input type="checkbox"/> implantação de semáforo	
<input type="checkbox"/> implantação de trevo ou desvio de tráfego	
<input type="checkbox"/> mudança de mão de direção de rua ou de ruas	
<input type="checkbox"/> ampliação de vias (construção de avenidas)	
<input type="checkbox"/> necessidade de remoção ou mudança de postes	
<input checked="" type="checkbox"/> outras: não houve necessidade	

ESTUDO DE IMPACTO DE VIZINHANÇA

Aspectos	Sim	Não
Existem aspectos de interesse para a paisagem urbana?		X
Prédios		X
Fachadas		X
Pinturas		X
Decorações		X
Árvores	X	
Jardins		X
Praças		X
A edificação do empreendimento de alguma forma obstruirá ou impedirá a visão da paisagem?		X
O empreendimento de alguma forma destoa das demais, de forma a tornar menos agradável a paisagem?		X
Com relação à rede pública de abastecimento de água se pode afirmar que atende a demanda local?		X
Com relação à rede pública coletora de esgoto se pode afirmar que atende a demanda local?		X
Com relação à rede pública de drenagem se pode afirmar que atende a demanda local?		X
Com relação à rede pública de energia elétrica se pode afirmar que atende a demanda local?	X	
Com relação à rede de iluminação pública se pode afirmar que atende a demanda local?	X	
A falta de segurança é um problema na região (tem havido problemas)?		X

ESTUDO DE IMPACTO DE VIZINHANÇA

Figura 16: Mapa de uso e ocupação de solo em relação ao empreendimento.

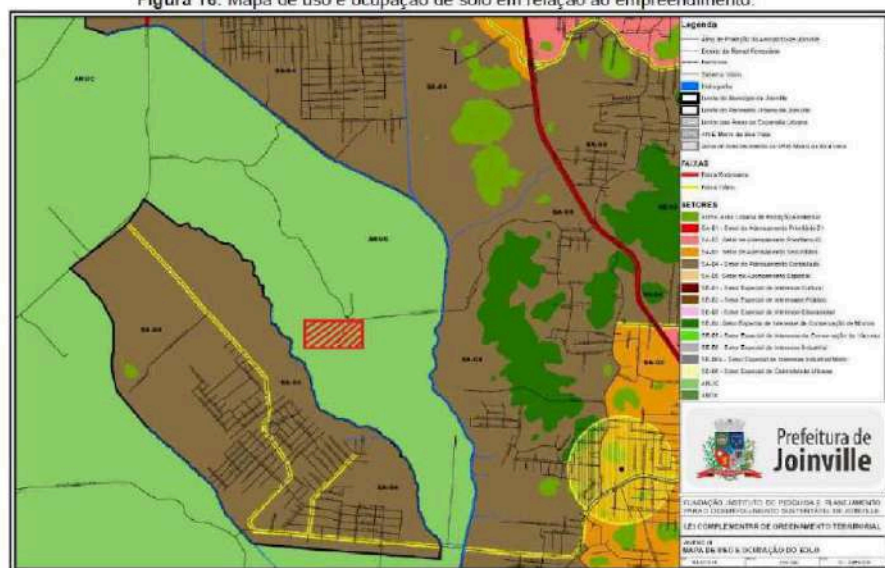

Fonte: Os Autores, Adaptado de PMJ (2015).

ESTUDO DE IMPACTO DE VIZINHANÇA

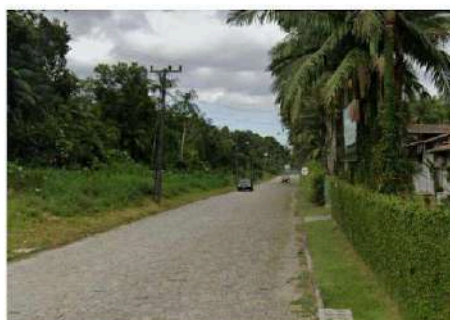
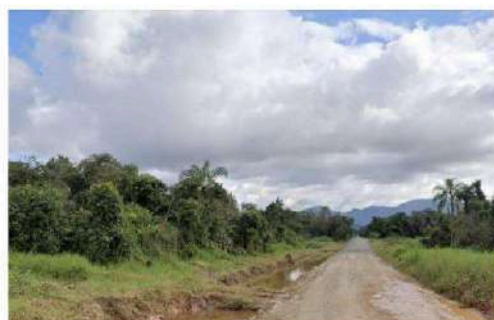

ESTUDO DE IMPACTO DE VIZINHANÇA

Tabela 10: Definição de Impactos

IMPACTOS POTENCIAIS IDENTIFICADOS	EFEITO	FORMA DE MANIFESTAÇÃO		MANIFESTAÇÃO	
		P= Positivo	D= Direta		I= Imediata
		N=Negativo	I= Indireta		M= a Médio Prazo
				L= a Longo Prazo	
MEIO FÍSICO	Geração de efluentes líquidos - alteração na qualidade da água	N	D	I	
	Geração de resíduos sólidos da construção civil	N	D	I	
	Formação de áreas degradadas - risco de erosão e assoreamento de cursos d'água	N	D	I	
	Área de empréstimo - demanda por jazidas para terraplanagem	N	D	I	
	Área de boca-fora	N	D	I	
	Aumento do escoamento superficial - risco de erosão e assoreamento de cursos d'água	N	D	I	
	Risco de contaminação do solo e do lençol freático	N	D	M	
	Ruídos gerados pelo empreendimento	N	D	I	
	Geração de resíduos sólidos	N	D	I	
	MEIO BIÓTICO	Supressão de vegetação nativa	N	D	P
Risco de pressão direta sobre a fauna pelos funcionários da obra		N	D	T	
Risco de atropelamento de fauna		N	D	P	
Afugentamento de fauna		N	D	P	
MEIO SOCIOECONÔMICO	Geração de empregos diretos e indiretos	P	D/I	I/M/L	
	Valorização imobiliária	P/N	I	I/M	
	Expansão da economia local e criação de oportunidades de negócio	P	D/I	M	
	Aumento de tráfego de veículos com aumento do risco de acidentes de trânsito	N	I	I	
	Aumento da demanda por abastecimento de água potável	N	D	I/M/L	
	Pressão sobre o sistema de distribuição de energia	N/P	D	I/M/L	
	Pressão sobre os serviços e equipamentos públicos de Segurança	N	D/I	M	
	Pressão sobre o sistema de transporte coletivo	N	I	I	
	Pressão sobre os serviços e equipamentos públicos de Educação	N	D/I	M	
	Pressão sobre os serviços e equipamentos públicos de Saúde	N	D/I	I	
	Expectativa nas comunidades locais	N	D	M	
	Risco de tensões socioculturais geradas pela mão de obra alojada no canteiro de obras	N	I	I	
	Desapropriação de propriedades	N	D	I	

Fonte: Os Autores (2023)

ESTUDO DE IMPACTO DE VIZINHANÇA

Figura 44: Mapa com os Pontos de Medição e Medição de Ruídos



Fonte: Os autores (2022)

ESTUDO DE IMPACTO DE VIZINHANÇA

Figura 46: Mapa com os pontos de contagem do tráfego de veículos

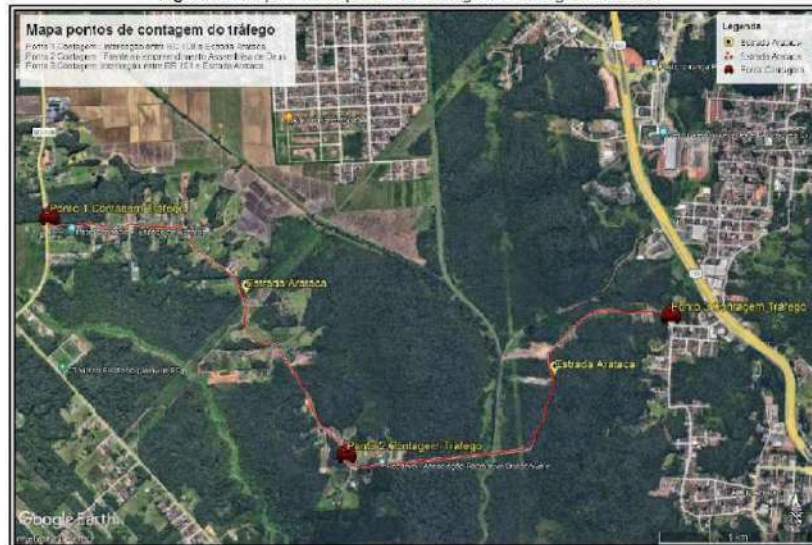

Fonte: SIMGEO Joinville (2022)

ESTUDO DE IMPACTO DE VIZINHANÇA



Companhia Águas de Joinville

DECLARAÇÃO DE VIABILIDADE TÉCNICA SEI Nº 0014033937 -
CAJ.DIREX/CAJ.DIREX.GEX/CAJ.DIREX.GEX.CPP

DVT Nº 236/2022
PROTÓCOLO: 10164815
PROCESSO SEI Nº 22.1.009047-9
VÁLIDA ATÉ 23/08/2023

A Companhia Águas de Joinville, empresa pública, criada por autorização da Lei Municipal nº 5.054/2004, em resposta à "Solicitação de Estudo de Viabilidade Técnica 0013277064", após analisar se o sistema de abastecimento de água e o sistema de esgotamento sanitário existente na região atende à demanda do empreendimento, apresenta o Parecer Técnico quanto à Viabilidade Técnica de atendimento, a possibilidade ou não de celebração de Contrato de Parceria com o empreendedor, quando for o caso, e as Diretrizes Gerais para a elaboração do Projeto Hidráulico ou Hidrossanitário, conforme "Padrão CAJ", e as demais especificações, conforme segue:

INFORMAÇÕES DO EMPREENDEDOR			
Empreendedor:	ASSOCIAÇÃO CENTRO EVANGÉLICO DE EDUCAÇÃO, CULTURA E ASSISTÊNCIA SOCIAL - CEEDUC		
CNPJ / CPF:	83.096.958/0001-55		
Endereço:	RUA CORONEL PROCOPIO GOMES	Número:	1080
Bairro:	BUCAREM		
Cidade:	JOINVILLE	Estado:	SC
INFORMAÇÕES DO EMPREENDIMENTO			
Inscrição Imobiliária do Imóvel:	08-08-08-08-0808		



ESTUDO DE IMPACTO DE VIZINHANÇA



Joinville, 03 de Agosto de 2022.

DECLARAÇÃO

A Ambiental Limpeza Urbana e Saneamento Ltda, concessionária dos serviços de limpeza urbana do Município de Joinville, declara para os devidos fins que a área pública ocupada por "Associação Centro Evangélico de Educação, Cultura e Assistência Social - CEEDUC", CNPJ 83.096.958/0001-55, localizada na estrada Aralaca, bairro São Marcos, Joinville SC, está inserida no roteiro da coleta de resíduos domiciliares, efetuada quinta-feira, entre 05H às 13H20m.

Os resíduos coletados pertencem à classe II - não perigosos (ABNT 10.004) - resíduos com características de lixo doméstico. O destino final dos resíduos coletados é indicado pela Municipalidade.

O gerador é o responsável pela correta segregação e disposição dos resíduos encaminhados à coleta em conformidade com o determinado pela Lei Municipal nº5.306/05 e 395/13.

Willian Marcel Somack
Gerente

ESTUDO DE IMPACTO DE VIZINHANÇA



Prefeitura de Joinville

ALVARÁ DE TERRAPLANAGEM SEI Nº 0017922930/2023 - SAMA.UAT.ATE

Joinville, 08 de agosto de 2023.

LICENÇA DE GRANDE TERRAPLANAGEM

Validade: 12 (doze) meses

1 - Dados do Imóvel

Interessado: ASSOCIAÇÃO CENTRO EVANGÉLICO DE EDUCAÇÃO, CULTURA E ASSISTÊNCIA SOCIAL - CEEDUC

CNPJ: 83.096.958/0001-55



ESTUDO DE IMPACTO DE VIZINHANÇA



DECLARAÇÃO SEI Nº 0019743695/2024 - SAMA.UAT

Joinville, 10 de janeiro de 2024.

DECLARAÇÃO DE APROVAÇÃO DO PROJETO DO SISTEMA DE TRATAMENTO DE EFLUENTES

O Projeto do Sistema de Tratamento de Efluentes refere-se atividade **Centro de Eventos Religiosos**, em nome de **ASSOCIAÇÃO CENTRO EVANGÉLICO DE EDUCAÇÃO, CULTURA E ASSISTÊNCIA SOCIAL - CEEDUC**, sito a Rua Estrada Arataca, nº 965 – Vila Nova, Inera 999.911.886.335-6, composto por **Caixa de Gordura, Fossa Séptica, Filtro Anaeróbio, sistema de desinfecção por Cloração e Sumidouro** com disposição final no sistema de drenagem pluvial, sendo utilizado como ocupação temporária de curta permanência, dimensionado para atender uma população de **6000** pessoas, com vazão diária de **12.000 litros/dia**, elaborado pelo profissional habilitado Filipe Medeiros da Rosa (Registro no Conselho CREA/SC 170.439-2 Anotação de Responsabilidade Técnica nº 9045088-5- 0019258417).

ESTUDO DE IMPACTO DE VIZINHANÇA

10 RELAÇÃO DA EQUIPE TÉCNICA RESPONSÁVEL PELA ELABORAÇÃO DO ESTUDO DE IMPACTO DE VIZINHANÇA (EIV)

Nome: Rafael de Oliveira
Formação: Engº Civil e Ambiental
CREA/SC: 082.858-8

Responsabilidade no EIV:

- Coordenação da Equipe Técnica
- Juntada de Documentos
- Diagnóstico da área afetada
- Informações referentes ao empreendimento

Nome: Douglas Daniel da Silva
Formação: Eng. Ambiental – Eng. Segurança do trabalho.
CREA/SC: 087574-0

Nome: Flávio César Barbieri
Formação: Biólogo
CRBio/SC: 130127/03

Nome: Flávio César Barbieri
Formação: Geógrafo
CREA/SC: 189953-6

Nome: Henrique Fleith Comitti
Formação: Eng. Ambiental – Eng. Segurança do trabalho
CREA/SC: 107359-2

Nome: Paulo Anselmo Ribeiro Oliveira
Formação: Arquiteto e Urbanista
CAU: 000A485446



ANEXO IV
FORMULÁRIOS DE MANIFESTAÇÃO

0

AUDIÊNCIA PÚBLICA DE ESTUDO DE IMPACTO DE VIZINHANÇA FORMULÁRIO DE MANIFESTAÇÃO			PESQUISA E PLANEJAMENTO URBANO
Data: 18/04/2024			
Preencher de forma clara e legível e entregar à coordenação da audiência.		Nº 01	
Nome:	José Américo - coord. Patrimônio - IGADIO		
E-mail:		Telefone:	
Endereço			
Instituição:	IGREJA	Cargo:	COORD. da Patrimônio
Assinale:	<input checked="" type="checkbox"/> Desejo falar () Moderador deve ler () Apenas constar em ata		
Assunto ou manifestação completa:			
Agradecemos a população pela recepção quando fizemos o convite presencial.			